

УТВЕРЖДАЮ:

Заместитель председателя комитета
природных ресурсов, лесного хозяйства и
экологии Волгоградской области

А.Н. Кузенко

«07» 03 2018г.

Акт
лесопатологического обследования 2/55-17-2
(исправлено по предписанию № 23/2018 от 08.02.2018г.)

лесных насаждений Арчединского лесничества (лесопарка)

Волгоградской области (субъект РФ)

Способ лесопатологического обследования: 1. Визуальный

2. Инструментальный

Место проведения

Участковое лесничество	Урочище (дача)	Квартал (кварталы)	Выдел (выделы)	Площадь, га
Сосновское		28	57	0,6

Лесопатологическое обследование проведено на общей площади 0,6 га.

в том числе: свежего ветровала _____ %

свежего бурелома _____ %

старого ветровала 12%

в том числе: старого бурелома _____ %

старого сухостоя 4%

аварийных _____ %

2.4. Полнота лесного насаждения после уборки деревьев, подлежащих рубке, составит 0,7.
Критическая полнота для данной категории лесных насаждений составляет 0,3

ЗАКЛЮЧЕНИЕ

С целью предотвращения негативных процессов или снижения ущерба от их воздействия назначено:

Участковое лесничество	Урочище (дача)	Квартал	Выдел	Площадь, выдела, га	Вид мероприятия	Площадь, мероприятия, га	Порода	Запас на выдел, кубм	Крайние сроки проведения
Сосновское		28	57	0,6	ВСП	0,6	С	16	2018

Ведомость перечета деревьев назначенных в рубку и абрис лесного участка прилагаются (приложение 2 и 3 к Акту)

Меры по обеспечению возобновления не планируется

Мероприятия, необходимые для предупреждения повреждения или поражения смежных насаждений: очистка лесосеки от порубочных остатков. Не допускается захламление смежных выделов.

Сведения для расчёта степени повреждения:

год образования старого сухостоя 2014;

основная причина повреждения древесины засуха 2013 года

Дата проведения обследований 13.10.2017г.

Дата составления документа 11.12.2017г.

Исполнитель работ по проведению лесопатологических обследований:

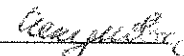
ФИО Чекунова И.В Подпись 

*Раздел включается в акт, в случае проведения лесопатологического обследования инструментальным способом.

Приложение 1
к акту лесопатологических обследований

Ведомость лесных участков с выделенными несоответствующими таксационным описаниям

Источник данных	Год проведения лесосурейтирования	Номер квартала	Номер выдела	Площадь выдела, га	Целевое назначение лесов	Категория защитных лесов		Номер лесопатологического выдела	Площадь лесопатологического выдела, га	Таксационная характеристика										Заложено пробных площадей	
						Защитные	Противоразнозные леса			состав	порода	возраст, лет	средняя высота, м	средний диаметр, см	тип леса	TVM	полнота	тонн/га	запас, куб/га	количество, шт.	общая площадь, га
ТО	1996	28	57	0,6	Защитные	Противоразнозные леса	10С	С	45	15	16	СТР	A ₂	0,8	2	180	1	0,6			
	Ф	2017	28	57			0,6	10С	С	66	16	20	СТР	A ₂	0,8	2			225		

ТО — таксационные описания

Ф - фактическая характеристика лесного насаждения

Исполнитель работ по проведению лесопатологических обследований:

ФИО Чекунова И.В. Подпись И.В.Чекунова

Ведомость перечета деревьев назначенных в рубкуВРЕМЕННАЯ ПРОБНАЯ ПЛОЩАДЬ № 1Субъект Российской Федерации Волгоградская областьЛесничество (лесопарк) Арчединское Квартал 28 Выдел 57Площадь 0,6 га,Номер очага вредных организмов _____ Размер пробной площади 0,6 га

Таксационная характеристика:

Тип леса СТР Состав 10С Возраст 66 Бонитет 2Полнота 0,8 Запас на га 225 Возобновление отсутствует

Время и причина ослабления лесного насаждения

Засуха 2013 года, воздействия сильных ветров прошлых лет, повлекшие наклон более 10°, изгиб или вывал деревьев.

Тип очага вредных организмов: эпизодический, хронический (подчеркнуть)

Фаза развития очага вредных организмов: начальная, нарастания численности, собственно вспышка, кризис (подчеркнуть)

Состояние лесного насаждения, намечаемые мероприятия

Насаждение ослабленное. Назначено проведение выборочной санитарной рубки с выборкой 12% от запаса насаждения (16м³)

Исполнитель работ по проведению лесопатологических обследований:

ФИО Чекунова И.В. Подпись ЧекуноваДата составления документа 13.10.2017г Телефон 89026522724

ВЕДОМОСТЬ ПЕРЕЧЕТА ДЕРЕВЬЕВ

Порода: Сосна

-	Количество деревьев по категориям состояния, шт.															Всего деревьев по ступеням толщины		
	I	II	III	IV		V		VI			ветровал, бурелом			аварийные деревья			шт.	в т.ч. подлежат рубке, %
				НЗ	З	НЗ	З	НЗ	З	О	НЗ	З	О	НЗ	З	О		
1	2	3	4	5	6	7	8	9	10	11	12	13	14	15	16	17	18	19
8		1	1	2				4			2						10	80
12	8	11	21	2		8		17			9						76	47
16	57	24	22	6		6		11			7						133	23
20	118	39	11	4		4		7			1						184	9
24	88	33	3	4		1		4			1						134	7
28	2	1						1									4	25
32	1	1															2	
36	1																1	
40																		
44																		
Итого,шт	275	110	58	18		19		44			20						544	101
Итого,% (по шт.)	51	20	11	3		3		8			4						100	18
Итого, м ³	80	30	9	4		3		7			2						135	16
Итого по м ³ %	59	22	7	3		2		5			2						100	12

Примечание: НЗ - незаселенное, З - заселенное, О - отработанное вредителями.

Абрис участка

М 1:10000

Площадь участка – 0,6га

Арчединское лесничество, Сосновское участковое кв.28 в.57

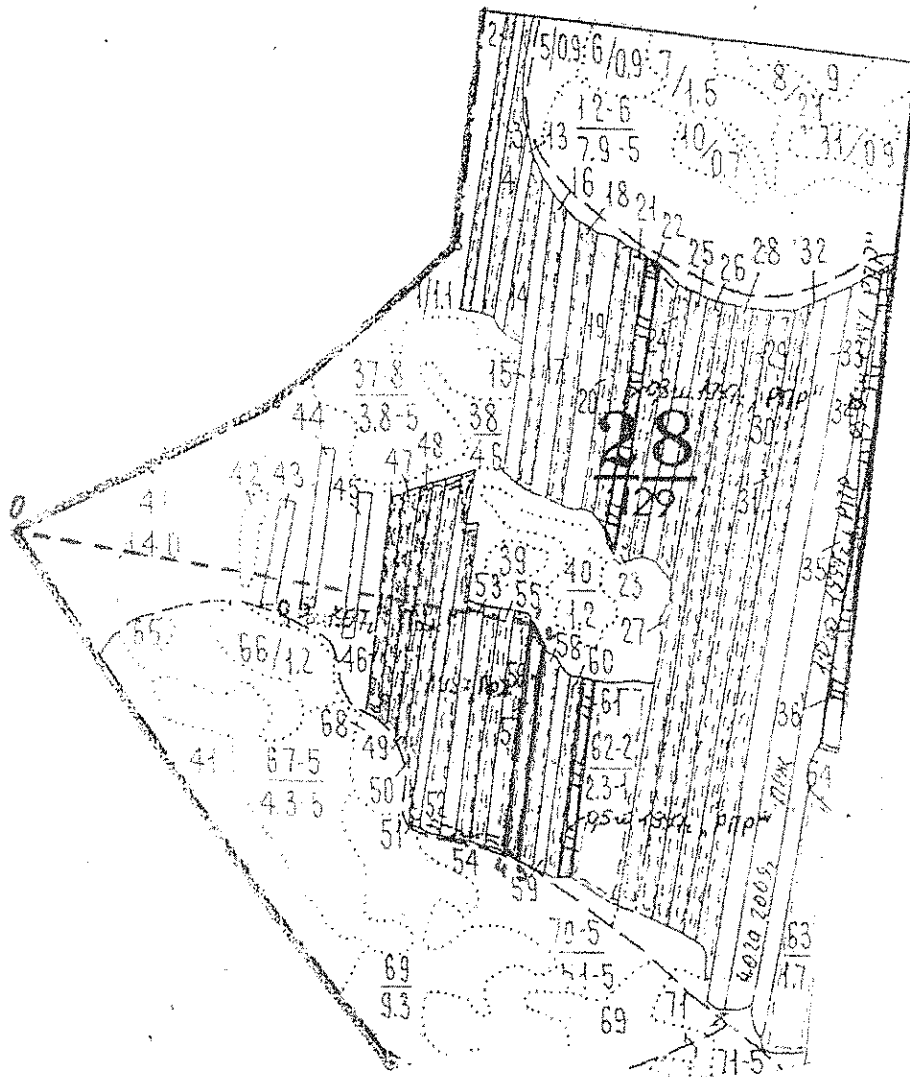

- Условные обозначения: _____ граница лесосеки
 xxxxxxxxxxxxxx пробная площадь
 ----- привязка

Номер выдела	Ленты (круговой площадки) перечёта				
	№ ленты (площадки)	длина, м	ширина, м	радиус, м	площадь, га

Номера точек	Румбы линий	Длина, м	Номера точек	Румбы линий	Длина, м
0-1	ЮВ:80°	710	3-4	СЗ:58°	20
1-2	ЮВ:19°	41	4-1	СВ:10°	328
2-3	ЮЗ:10°	300			

Исполнитель работ по проведению лесопатологических обследований:

ФИО Чекуновой И.В. Подпись Чекунова

Дата составления документа 13.10.2017г. Телефон 89026522724